

Plan de amplasament și delimitare a imobilului

Scara 1: 500

Nr. cadastral	Suprafața măsurată a imobilului (mp)	Adresa imobilului
	2610	intravilan localitatea Horodniceni, strada Fălticenilor, nr. 475, comuna Horodniceni, județul Suceava.
Cartea Funciară nr.		Unitate Administrativ Teritorială (U.A.T.)
		HORODNICENI

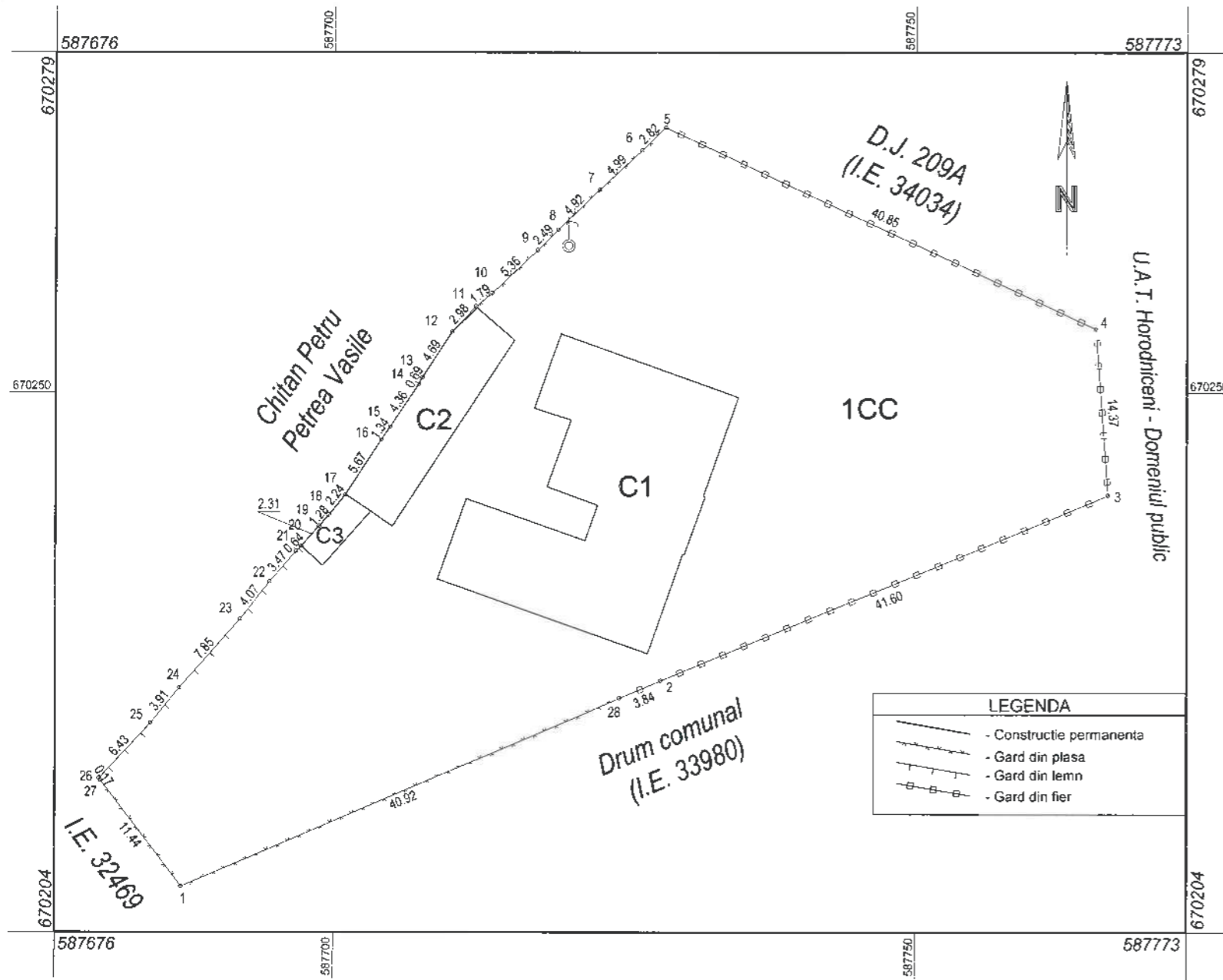

A. Date referitoare la teren			
Nr. Parcelă	Categorie de folosință	Suprafața din măsurători (mp)	Mențiuni
1	CC	2610	Imobil împrejmuit cu gard din plasă, gard din lemn și gard din fier.
TOTAL		2610	-
B. Date referitoare la construcții			
Cod	Destinația	Suprafața construită la sol (mp)	Mențiuni
C1	CAS	355	SEDIUL PRIMĂRIEI ȘI CONSILIULUI LOCAL - Număr de niveluri: 1; Anul construirii: 1954; Suprafața construită la sol = 355 mp; Suprafața construită desfășurată = 355 mp;
C2	CA	93	MAGAZIE - Număr de niveluri: 1; Anul construirii: 1954; Suprafața construită la sol = 93 mp; Suprafața construită desfășurată = 93 mp;
C3	CA	15	MAGAZIE - Număr de niveluri: 1; Anul construirii: 1954; Suprafața construită la sol = 15 mp; Suprafața construită desfășurată = 15 mp;
TOTAL		463	-
Suprafața totală măsurată a imobilului = 2610 mp			
Suprafața din act = 2610 mp			
<p>Executant, S.C. LANDGIS S.R.L.</p> <p>Confirm executarea măsurătorilor la teren, corectitudinea întocmirii documentației cadastrale și corespondența acestora cu realitatea din teren</p> <p>Semnătura și ștampila Data, 08.06.2020</p>		<p>Inspector</p> <p>Confirm introducerea imobilului în baza de date integrată și atribuirea numărului cadastral</p> <p>Semnătura și parafa Data,</p> <p>Ștampila BCPI</p>	

Plan de amplasament și delimitare a imobilului

Scara 1: 500

Nr. cadastral	Suprafața măsurată a imobilului (mp)	Adresa imobilului
	2610	intravilan localitatea Horodniceni, strada Fălțicenilor, nr. 475, comuna Horodniceni, județul Suceava.
Cartea Funciară nr.		Unitate Administrativ Teritorială (U.A.T.)
		HORODNICENI

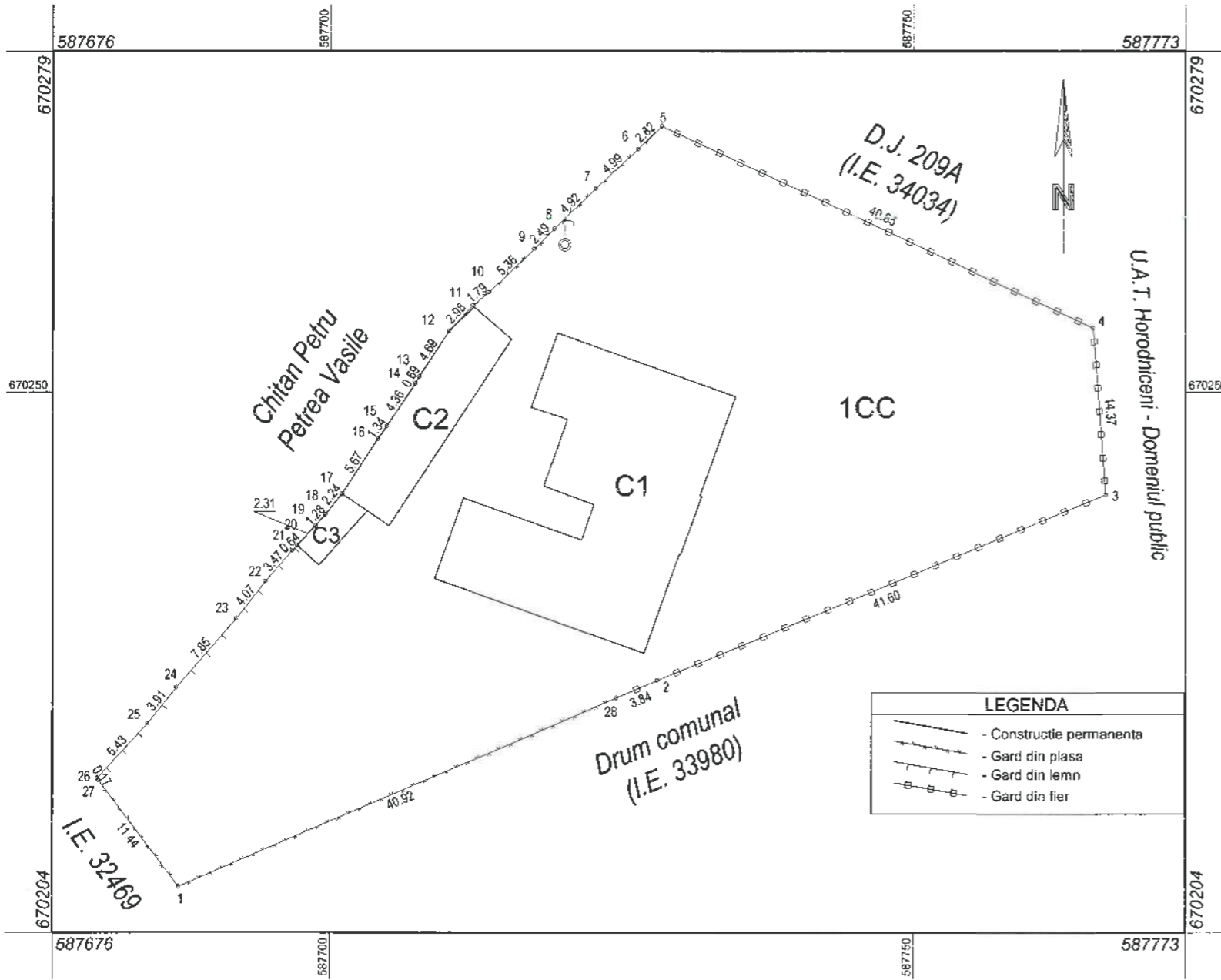

A. Date referitoare la teren			
Nr. Parcelă	Categorie de folosință	Suprafața din măsurători (mp)	Mențiuni
1	CC	2610	Imobil împrejmuit cu gard din plasă, gard din lemn și gard din fier.
TOTAL		2610	-
B. Date referitoare la construcții			
Cod	Destinația	Suprafața construită la sol (mp)	Mențiuni
C1	CAS	355	SEDIUL PRIMĂRIEI ȘI CONSILIULUI LOCAL - Număr de niveluri: 1; Anul construirii: 1954; Suprafața construită la sol = 355 mp; Suprafața construită desfășurată = 355 mp;
C2	CA	93	MAGAZIE - Număr de niveluri: 1; Anul construirii: 1954; Suprafața construită la sol = 93 mp; Suprafața construită desfășurată = 93 mp;
C3	CA	15	MAGAZIE - Număr de niveluri: 1; Anul construirii: 1954; Suprafața construită la sol = 15 mp; Suprafața construită desfășurată = 15 mp;
TOTAL		463	-

Suprafața totală măsurată a imobilului = 2610 mp
Suprafața din act = 2610 mp

<p>Executant, S.C. LANDGIS S.R.L.</p> <p>Confirm executarea măsurătorilor la teren, corectitudinea întocmirii documentației cadastrale și corespondența acesteia cu realitatea din teren</p> <p>Semnătura și ștampila Data, 08.06.2020</p> <p>Ștampila BCPI</p>	<p>Inspector</p> <p>Confirm introducerea imobilului în baza de date integrată și atribuirea numărului cadastral</p> <p>Semnătura și parafa Data,</p> <p>Ștampila BCPI</p>
--	--

Plan de amplasament și delimitare a imobilului

Scara 1: 500

Nr. cadastral	Suprafața măsurată a imobilului (mp)	Adresa imobilului
	2610	intravilan localitatea Horodniceni, strada Fălticenilor, nr. 475, comuna Horodniceni, județul Suceava.
Cartea Funciară nr.		Unitate Administrativ Teritorială (U.A.T.)
		HORODNICENI

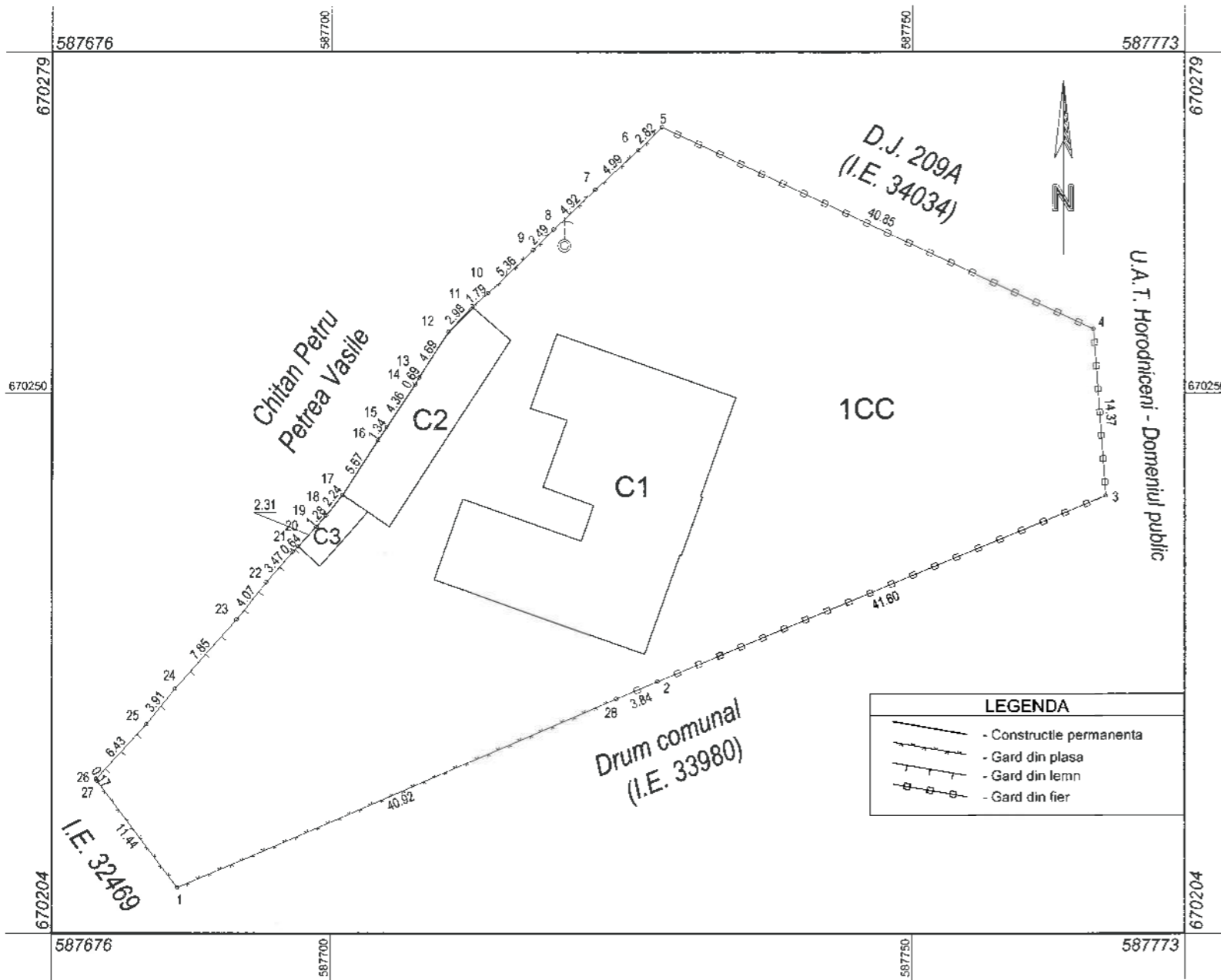

A. Date referitoare la teren			
Nr. Parcelă	Categorie de folosință	Suprafața din măsurători (mp)	Mențiuni
1	CC	2610	Imobil împrejmuit cu gard din plasa, gard din lemn și gard din fier.
TOTAL		2610	-
B. Date referitoare la construcții			
Cod	Destinația	Suprafața construită la sol (mp)	Mențiuni
C1	CAS	355	SEDIUL PRIMĂRIEI ȘI CONSILIULUI LOCAL - Număr de niveluri: 1; Anul construirii: 1954; Suprafața construită la sol = 355 mp; Suprafața construită desfășurată = 355 mp;
C2	CA	93	MAGAZIE - Număr de niveluri: 1; Anul construirii: 1954; Suprafața construită la sol = 93 mp; Suprafața construită desfășurată = 93 mp;
C3	CA	15	MAGAZIE - Număr de niveluri: 1; Anul construirii: 1954; Suprafața construită la sol = 15 mp; Suprafața construită desfășurată = 15 mp;
TOTAL		463	-

Suprafața totală măsurată a imobilului = 2610 mp
Suprafața din act = 2610 mp

<p>Executant, S.C. LANDGIS S.R.L.</p> <p>CERTIFICAT DE AUTORIZARE S.C. LANDGIS S.R.L. Nr. 1244/31.10.2017 Serie RO-SV-F Nr. 215 BOICU NICOLETA MARIA</p> <p>Semnătura și stampila Data: 08.06.2020</p>	<p>Inspector</p> <p>Confirm introducerea imobilului în baza de date integrată și atribuirea numărului cadastral</p> <p>Semnătura și parafa Data,</p> <p>Ștampila BCPI</p>
---	---