

Anexa Autorizație de Construire la legea 102 din 2023 publicitate autorizației construire

Conform Legii nr. 102 din 13 aprilie 2023 pentru modificarea și completarea Legii nr. 50/1991 privind autorizarea executării lucrărilor de construcții a Legii contenciosului administrativ nr. 554/2004, precum și pentru completarea art. 64 din Legea nr. 350/2001 privind amenajarea teritoriului și urbanismul, art. 23¹⁾ Informațiile referitoare la principalele condiții necesare a fi îndeplinite de solicitanți, extrase din conținutul autorizației de construire și al anexelor aferente, se fac publice în termen de maximum 30 de zile de la data emiterii autorizației și trebuie să includă în mod obligatoriu următoarele:

a) NR. AUTORIZAȚIEI și DATA EMITERII:
Nr 36 / 15.11.2023

b) TITLUL / DESCRIEREA PROIECTULUI:
REABILITARE ENERGETICA MODERATA A CLADIRII SCOLII PRIMARE DIN SATUL BOTESTI, COMUNA HORODNICENI, JUDETUL SUCEAVA

c) Procent de ocupare a terenului (POT) = 60.00 %
Coeficient de utilizare a terenului (CUT) = 1.80 %

d) Retragerile construcțiilor de la limitele de proprietate:
m fata de limita de proprietate din
m fata de limita de proprietate din
m fata de limita de proprietate din
Conform planșa nr – Plan de situație

e) Suprafețe:
Suprafața construită la sol = 204 mp
Suprafața construită desfășurată = 204 mp

f) Pentru fiecare construcție:

g) Avizul autorității competente în domeniul protejării patrimoniului cultural:

h) Avizul autorității competente în domeniul protejării mediului:

i) Plan de situație :

j) Planșe cu toate fațadele :

.....

.....

JUDEȚUL SUCEAVA
 PRIMĂRIA COMUNEI
 HORODNICENI
VIZAT SPRE NESCHIMBARE
 Anexa la autorizația de... construire
 Nr. 36 Din 16.11.2023
 Arhitect șef,



Drumul comunal DC15A

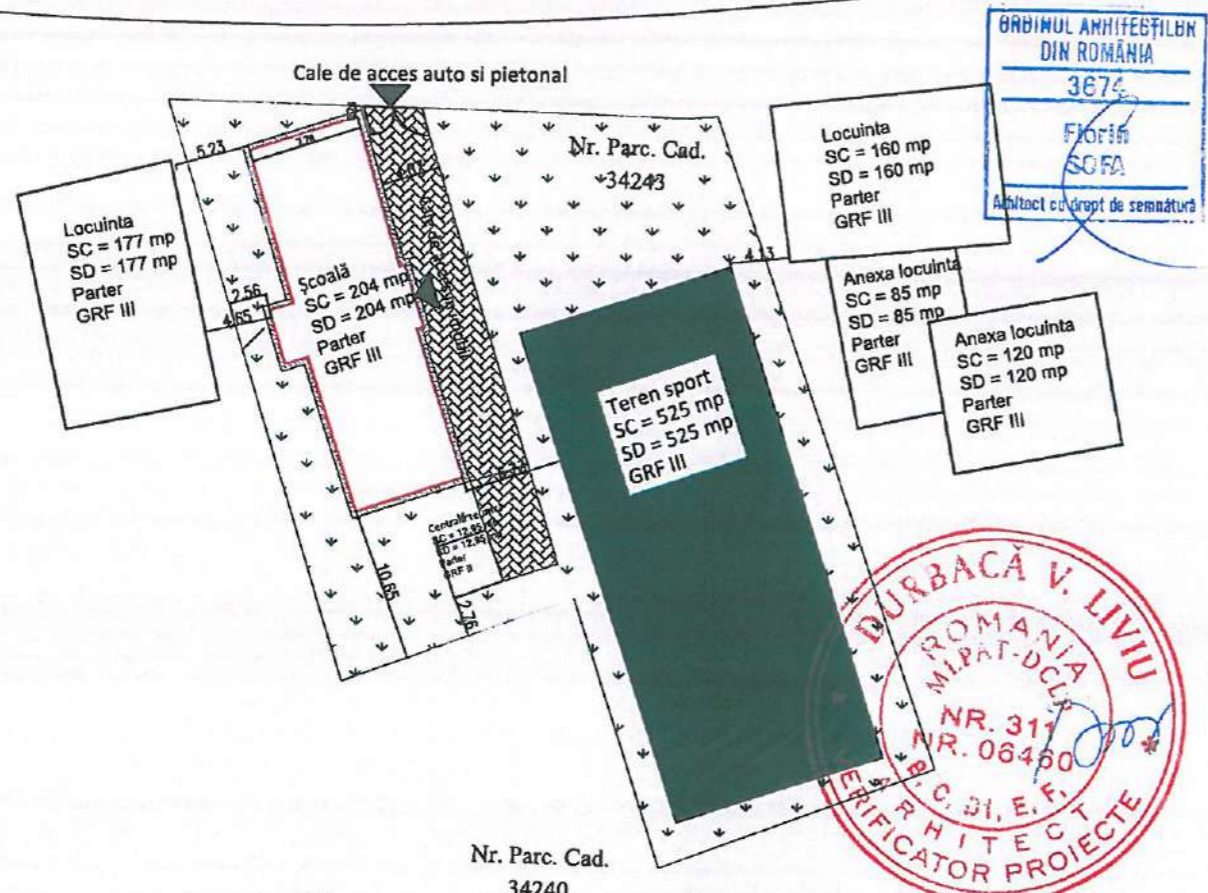

ORDINUL ARHITECTILOR
 DIN ROMÂNIA
 3674
 Florin
 SOFA
 Arhitect cu drept de semnătură

ROMANIA
 MĂPĂT-DCLP
 NR. 317
 NR. 06460
 VERIFICATOR PROIECTE

SOCIETATEA COMERCIALĂ
 3
 PROTEUS
 S.R.L.
 SUCEAVA

Legendă

- Limita parcelei
- Imobilul în discuție
- Clădiri anexe
- ▼ Căi de acces (pietonale, auto, în imobil)
- ▨ Alei pietonale și auto
- ▨ Trotuar perimetral
- ▨ Spații verzi
- ▨ Centrala termică propusă

Parcelă teren nr.34243
 Suprafață teren: 2615 mp
 Regim de înălțime: P
 Suprafața construită: 204 mp
 Suprafața desfășurată: 204 mp
 P.O.T = 12,63%
 C.U.T = 0,13
 Zona seismică: $a_g = 0.20g$
 Categoria de importanță: C
 Clasa de importanță: III
 Grad de rezistență la foc: III

Nr. Parc. Cad.
 34240

Verficator/Exp.	Nume	Semnatura	Cerinta	Referat/Expertiza Nr./Data
Proiectant general: S.C. PROTEUS S.R.L. Suceava		Beneficiar: COMUNA HORODNICENI JUDEȚUL SUCEAVA		Proiect: 675/2023
SPECIFICATIE	NUME	SEMNTATURA	SCARA	PROIECT: REABILITARE ENERGETICA MODERATA A CLĂDIRII ȘCOLII PRIMARE DIN SATUL BOTESTI, COMUNA HORODNICENI, JUDEȚUL SUCEAVA
SEF PROIECT	Ing. Pavel Vasile		1:500	FAZA P.Th
PROIECTAT	Arh. Sofa Florin		Data 2023	PLAN DE SITUAȚIE Plansa A1
DESENAT	Ing. Țibu Vlăduț Ștefan			

JUDEȚUL SUCEAVA
 PRIMĂRIA COMUNEI
 HORODNICENI

VIZAT SPRE NESCHIMBARE

Anexa la autorizația de construire
 Nr. 36 Din 15.11.2023

Arhitect șef,

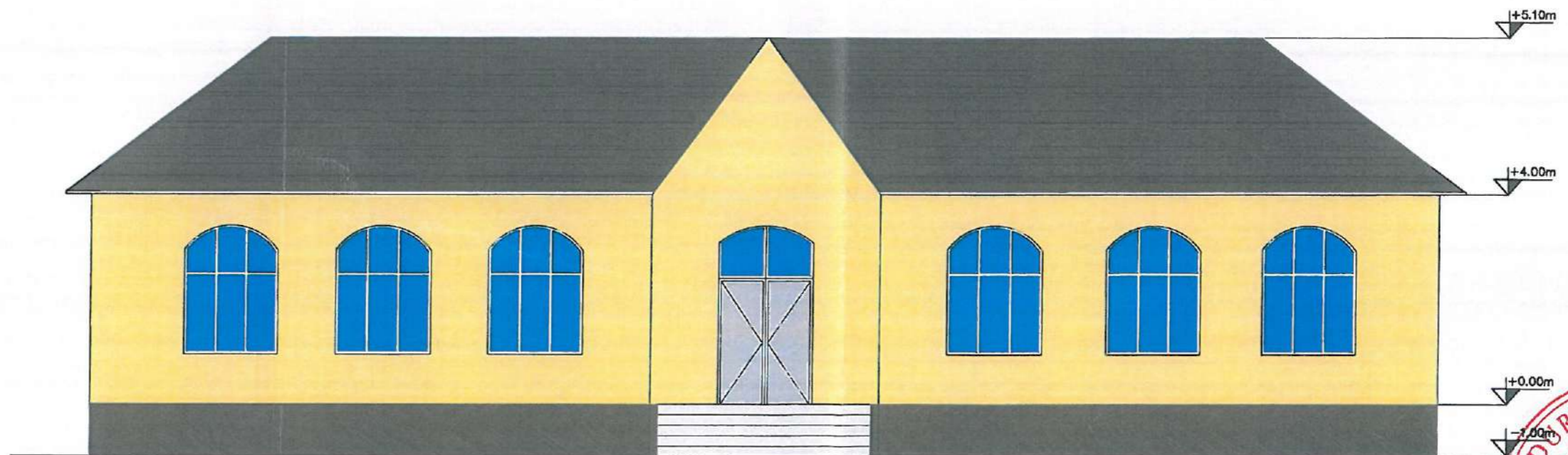

ORDINUL ARHITECTILOR
 DIN ROMÂNIA

3674

Florin
 SOFA

Arhitect cu drept de semnătură

DURBACĂ V. LIVIU

ROMANIA
 MLPAT-DCLP
 NR. 311
 NR. 00460
 B.C. 01, E.F.

VERIFICATOR PROIECTE

SOCIETATEA COMERCIALĂ
 3
 PROTEUS
 S.R.L.
 SUCEAVA

Verificator/Exp.	Nume	Semnatura	Cerinta	Referat/Expertiza Nr./Data
Proiectant general: S.C. PROTEUS S.R.L. Suceava			Beneficiar: COMUNA HORODNICENI JUDEȚUL.SUCEAVA	
Proiect: 675/2023				
SPECIFICATIE	NUME	SEMNATURA	SCARA	PROIECT: REABILITARE ENERGETICA MODERATA A CLĂDIRII ȘCOLII PRIMARE DIN SATUL BOTESTI, COMUNA HORODNICENI, JUDEȚUL SUCEAVA
SEF PROIECT	Ing.Pavel Vasile		1:100	FAZA P.Th
PROIECTAT	Arh Sofa Florin		Data	FAȚADĂ PRINCIPALĂ EXISTENTA
DESENAT	Ing Țibu Vlăduț Ștefan		2023	Plansa A4

JUDEȚUL SUCEAVA
 PRIMĂRIA COMUNEI
 HORODNICENI

VIZAT SPRE NESCHIMBARE

Anexa la autorizația de construire
 desființare

Nr. 36 Din 16.11.2023

Arhitect șef,



ORDINUL ARHITECTILOR
 DIN ROMANIA

397

Florin
 ȘEF

Arhitect cu drept de semnătură

SOCIETATEA COMERCIALĂ
 3
 PROTEUS
 S.R.L.
 SUCEAVA

DURBACĂ V. LIVIU

ROMANIA
 MLPAT-DCLP
 NR. 311
 NR. 06460
 B. C. D I, E, F,
 VERIFICATOR PROIECTE

Verificator/Exp.	Nume	Semnatura	Cerinta	Referat/Expertiza Nr./Data
Proiectant general: S.C. PROTEUS S.R.L. Suceava			Beneficiar: COMUNA HORODNICENI JUDEȚUL SUCEAVA	
Proiect: 675/2023				
SPECIFICATIE	NUME	SEMNATURA	SCARA	PROIECT: REABILITARE ENERGETICA MODERATA A CLĂDIRII ȘCOLII PRIMARE DIN SATUL BOTESTI, COMUNA HORODNICENI, JUDEȚUL SUCEAVA
SEF PROIECT	Ing. Pavel Vasile	<i>[Signature]</i>	1:100	FAZA P.Th
PROIECTAT	Arh. Sofa Florin	<i>[Signature]</i>	Data	FAȚADĂ POSTERIOARĂ EXISTENTĂ
DESENAT	Ing. Tibu Vlăduț Ștefan	<i>[Signature]</i>	2023	
Plansa A5				