

Anexa Autorizație de Construire la legea 102 din 2023 publicitate autorizații construire

Conform Legii nr. 102 din 13 aprilie 2023 pentru modificarea și completarea Legii nr. 50/1991 privind autorizarea executării lucrărilor de construcții a Legii contenciosului administrativ nr. 554/2004, precum și pentru completarea art. 64 din Legea nr. 350/2001 privind amenajarea teritoriului și urbanismul, art. 23¹) Informațiile referitoare la principalele condiții necesar a fi îndeplinite de solicitanți, extrase din conținutul autorizației de construire și al anexelor aferente, se fac publice în termen de maximum 30 de zile de la data emiterii autorizației și trebuie să includă în mod obligatoriu următoarele:

a) NR. AUTORIZAȚIEI și DATA EMITERII:
Nr 35 / 15.11.2023

b) TITLUL / DESCRIEREA PROIECTULUI:
REABILITARE ENERGETICA MODERATA A CLADIRII SEDIULUI PRIMARIEI COMUNEI HORODNICENI,
JUDETUL SUCEAVA

c) Procent de ocupare a terenului (POT) = %
Coeficient de utilizare a terenului (CUT) = %

d) Retragerile construcțiilor de la limitele de proprietate:
m fata de limita de proprietate din
m fata de limita de proprietate din
m fata de limita de proprietate din
Conform planșa nr – Plan de situație

e) Suprafețe:
Suprafața construită la sol = 355 mp
Suprafața construită desfășurată = 355 mp

f) Pentru fiecare construcție:

g) Avizul autorității competente în domeniul protejării patrimoniului cultural:

h) Avizul autorității competente în domeniul protejării mediului:







i) Plan de situație :

j) Planșe cu toate fațadele :

.....

.....

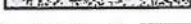
Legendă

-  Limita parcelei
-  Imobilul in discuție
-  Clădiri anexe
-  Căi de acces (pietonale, auto, in imobil)
-  Alei pietonale și auto
-  Trotuar perimetral
-  Spații verzi

Parcelă teren nr.34074
 Suprafață teren: 2610 mp
 Regim de înălțime: P
 Suprafața construită: 355 mp
 Suprafața desfășurată: 355 mp
 P.O.T = 17,73%
 C.U.T = 0,17
 Zona seismică: $a_g = 0.20g$
 Categoria de importanță: C
 Clasa de importanță: III
 Grad de rezistență la foc: III

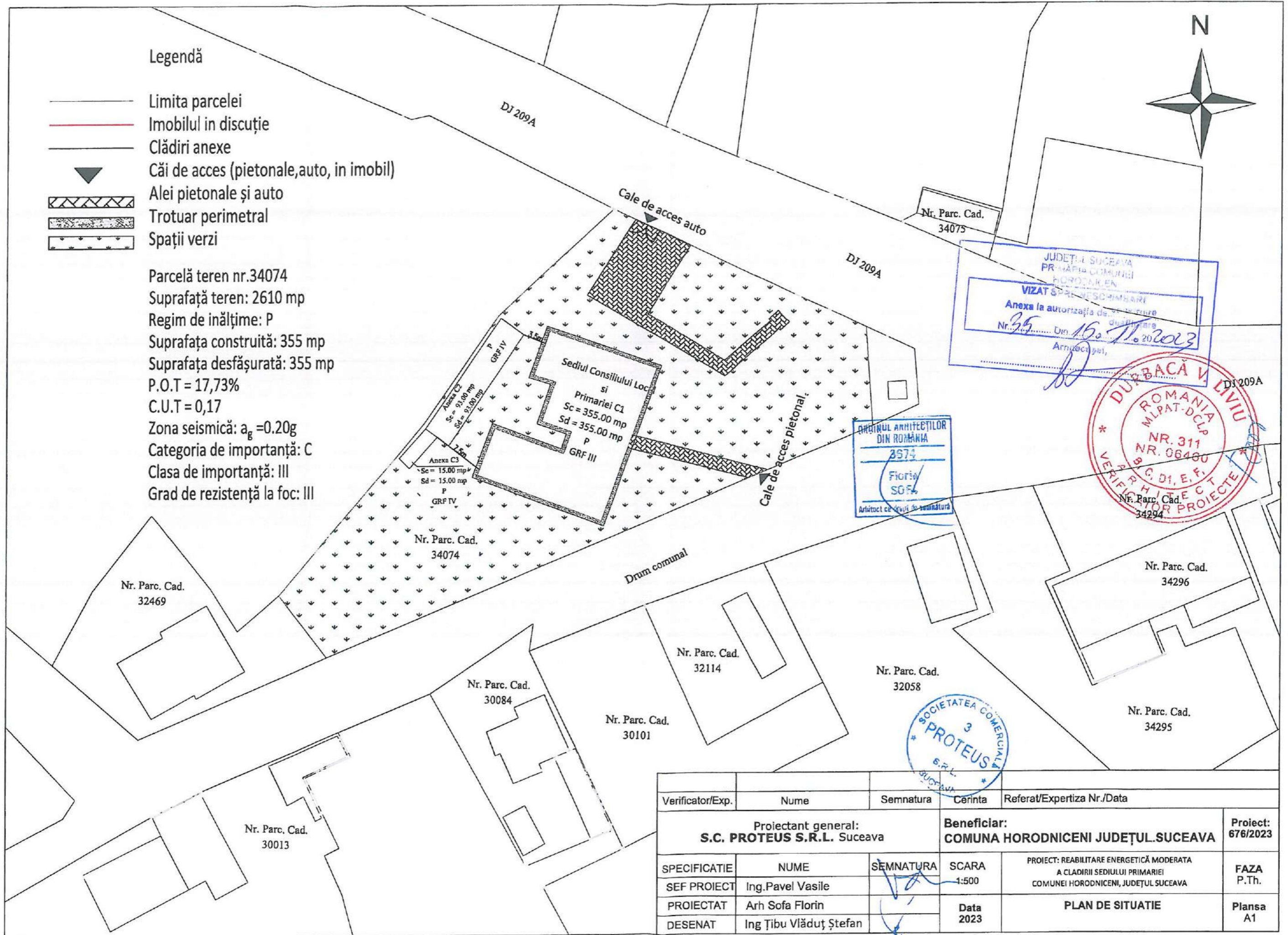

JUDEȚUL SUCEAVA
 PRIMĂRIA COMUNEI
 HORODNICENI
VIZAT SPAL NEȘCHIMBARI
 Anexa la autorizația de construire
 Nr. 35 Din 16.07.2023
 Arhitect șef,

ORDINUL ARHITECTILOR
 DIN ROMANIA
 2574
 Florin
 SOFA
 Arhitect responsabil de semnatura

ROMANIA
 MLPAT-DCLP
 NR. 311
 NR. 06480
 VERIFICATOR PROIECTE
 DUBACĂ V. LIVIU
 Nr. Parc. Cad. 34294

SOCIETATEA COMERCIALA
 3
PROTEUS
 S.R.L.
 SUCEAVA

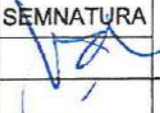
Verificator/Exp.	Nume	Semnatura	Cerinta	Referat/Expertiza Nr./Data
Proiectant general: S.C. PROTEUS S.R.L. Suceava			Beneficiar: COMUNA HORODNICENI JUDEȚUL SUCEAVA	
SPECIFICATIE		NUME	SEMNATURA	SCARA
SEF PROIECT		Ing. Pavel Vasile		1:500
PROIECTAT		Arh. Sofa Florin		
DESENAT		Ing. Ţibu Vlăduț Ștefan		
			Data 2023	PROIECT: REABILITARE ENERGETICĂ MODERATA A CLĂDIRII SEDIULUI PRIMĂRIEI COMUNEI HORODNICENI, JUDEȚUL SUCEAVA
				PLAN DE SITUATIE
				Proiect: 676/2023 FAZA P.Th. Plansa A1



JUDEȚUL SUCEAVA
 PRIMĂRIA COMUNEI
 HORODNICENI
 VIZAT SPRE NESCHIMBARE
 Anexa la autorizația de construire
 Nr. 35 Din 15.07.2023
 Arhitect șef,



Verificator/Exp.	Nume	Semnatura	Cerinta	Referat/Expertiza Nr./Data
Proiectant general: S.C. PROTEUS S.R.L. Suceava			Beneficiar: COMUNA HORODNICENI JUDEȚUL SUCEAVA	
Project: 676/2023				
SPECIFICATIE	NUME	SEMNTURA	SCARA	PROIECT: REABILITARE ENERGETICĂ MODERATA A CLADIRII SEDIULUI PRIMĂRIEI COMUNEI HORODNICENI, JUDEȚUL SUCEAVA
SEF PROIECT	Ing. Pavel Vasile		1:100	FAZA P.Th.
PROIECTAT	Arh Sofa Florin		Data	FAȚADĂ PRINCIPALĂ EXISTENTĂ
DESENAT	Ing Țibu Vlăduț Ștefan		2023	
				Plansa A5

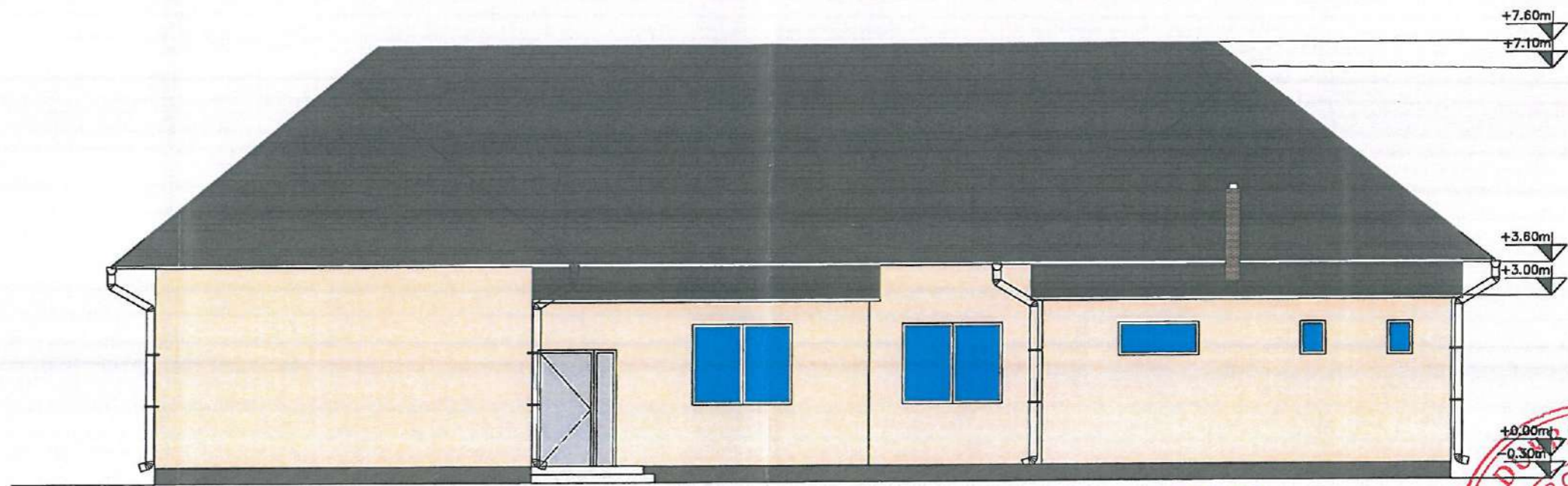

JUDEȚUL SUCEAVA
 PRIMĂRIA COMUNEI
 HORODNICENI
 VIZAT SPRE NESCHIMBARE
 Anexa la autorizația de construire
 de înținare
 Nr. 36 Dn. 15.11.2023
 Arhitect șef.

ROMANIA
 MLPAT-DCLP
 NR. 311
 NR. 06460
 VERIFICATOR PROIECTE
 V. LIVIU

SOCIETATEA COMERCIALĂ
 S.R.L.
 PROTEUS
 SUCEAVA

ORDINUL ARHITECTILOR
 DIN ROMANIA
 367-A
 Florin
 SOȘE
 Arhitect cu drept de semnătură

Verificator/Exp.	Nume	Semnatura	Cerinta	Referat/Expertiza Nr./Data
Proiectant general: S.C. PROTEUS S.R.L. Suceava			Beneficiar: COMUNA HORODNICENI JUDEȚUL SUCEAVA	
SPECIFICATIE	NUME	SEMNATURA	SCARA	PROIECT: REABILITARE ENERGETICĂ MODERATA A CLĂDIRII SEDIULUI PRIMĂRIEI COMUNEI HORODNICENI, JUDEȚUL SUCEAVA
SEF PROIECT	Ing. Pavel Vasile	<i>[Signature]</i>	1:100	FAZA P.Th.
PROIECTAT	Arh. Sofa Florin	<i>[Signature]</i>	Data	FAȚADĂ POSTERIOARĂ EXISTENTĂ Plansa A6
DESENAT	Ing. Țibu Vlăduț Ștefan	<i>[Signature]</i>	2023	

Proiect: 676/2023