

## Anexa Autorizație de Construire la legea 102 din 2023 publicitate autorizații construire

*Conform Legii nr. 102 din 13 aprilie 2023 pentru modificarea și completarea Legii nr. 50/1991 privind autorizarea executării lucrărilor de construcții, a Legii contenciosului administrativ nr. 554/2004, precum și pentru completarea art. 64 din Legea nr. 350/2001 privind amenajarea teritoriului și urbanismul, art. 23<sup>^1</sup>) Informațiile referitoare la principalele condiții necesare a fi îndeplinite de solicitanți, extrase din conținutul autorizației de construire și al anexelor aferente, se fac publice în termen de maximum 30 de zile de la data emiterii autorizației și trebuie să includă în mod obligatoriu următoarele:*

a) NR. AUTORIZAȚIEI și DATA EMITERII:  
Nr 24 / 02.08.2023

b) TITLUL / DESCRIEREA PROIECTULUI:  
RETELE DE ALIMENTARE CU APA SI CANALIZARE IN COMUNA HORODNICENI, JUDETUL SUCEAVA

c) Procent de ocupare a terenului (POT) = %  
Coeficient de utilizare a terenului (CUT) = %

d) Retragerile construcțiilor de la limitele de proprietare:  
m fata de limita de proprietate din  
m fata de limita de proprietate din  
m fata de limita de proprietate din  
Conform planșa nr ..... – Plan de situație

e) Suprafețe:  
Suprafața construită la sol = mp  
Suprafața construită desfășurată = mp

f) Pentru fiecare construcție:

g) Avizul autorității competente în domeniul protejării patrimoniului cultural:

h) Avizul autorității competente în domeniul protejării mediului:

i) Plan de situație :

j) Planșe cu toate fațadele :

.....  
.....



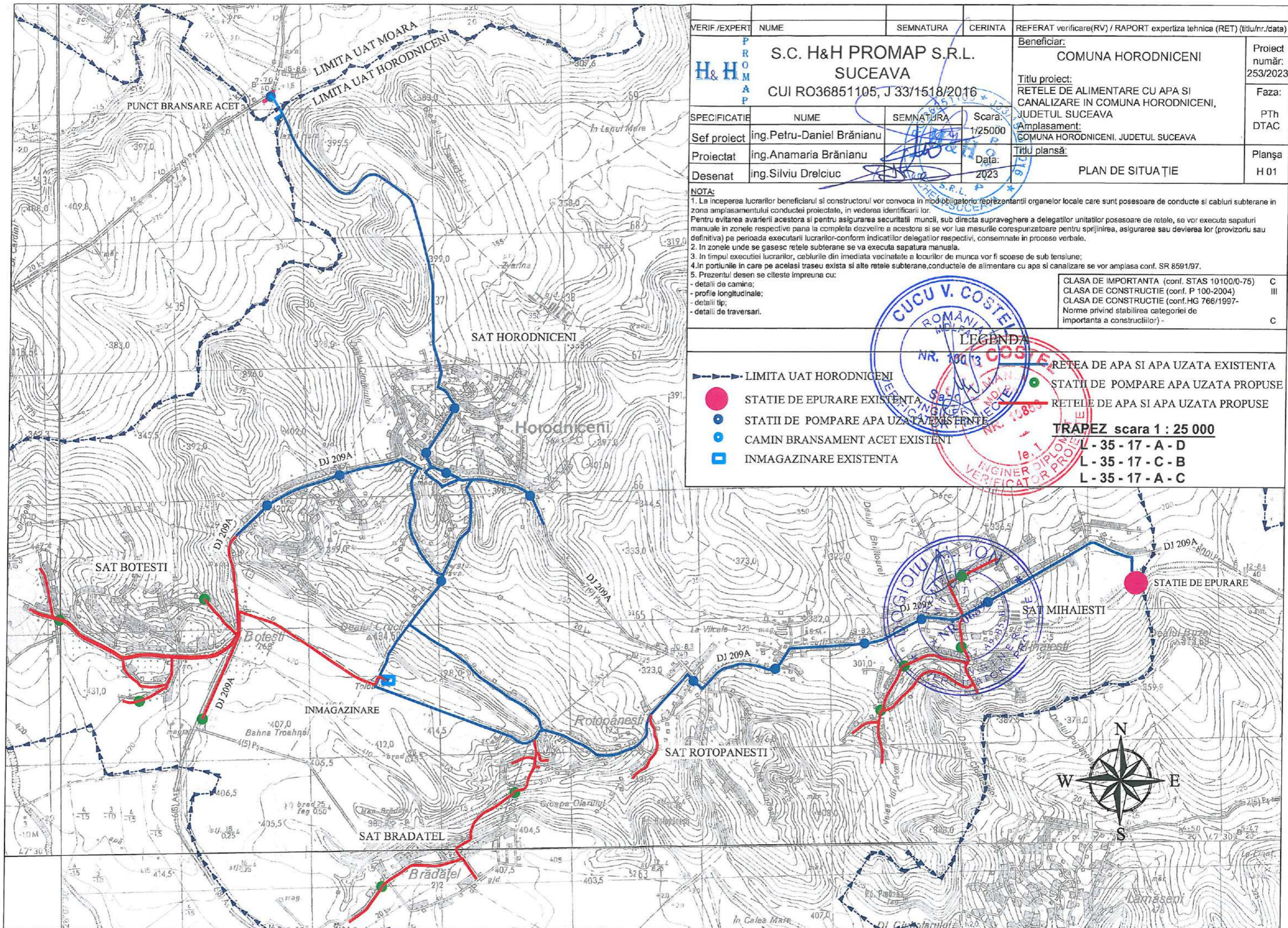

VERIF./EXPERT	NUME	SEMNTATURA	CERINTA	REFERAT verificare(RV) / RAPORT expertiza tehnica (RET) (titlu/nr./data)	Proiect număr: 253/2023
<b>H&amp;H PROMAP S.R.L.</b> SUCEAVA CUI RO36851105, J 33/1518/2016				Beneficiar: <b>COMUNA HORODNICENI</b>	
SPECIFICATIE	NUME	SEMNTATURA	Scara:	Titlu proiect: <b>RETELE DE ALIMENTARE CU APA SI CANALIZARE IN COMUNA HORODNICENI, JUDETUL SUCEAVA</b>	Planşa H 01
Sef proiect	ing. Petru-Daniel Brănianu		1/25000		
Proiectat	ing. Anamaria Brănianu		Data:	Titlu plansă:	
Desenat	ing. Silviu Dreliciuc		2023	<b>PLAN DE SITUAŢIE</b>	

**NOTA:**

- La inceperea lucrarilor beneficiarul si constructorul vor convoca in mod obligatoriu reprezentantii organelor locale care sunt posesoare de conducte si cabluri subterane in zona amplasamentului conductei proiectate, in vederea identificarii lor. Pentru evitarea avarierii acestora si pentru asigurarea securitatii muncii, sub directa supraveghere a delegatilor unitatilor posesoare de retele, se vor executa sapaturi manuale in zonele respective pana la completa dezvelire a acestora si se vor lua masurile corespunzatoare pentru sprijinirea, asigurarea sau deviarea lor (provizoriu sau definitiva) pe perioada executarii lucrarilor-conform indicatiilor delegatilor respectivi, consemnate in procese verbale.
- In zonele unde se gasesc retele subterane se va executa sapatura manuala.
- In timpul executiei lucrarilor, cablurile din imediata vecinatate a locurilor de munca vor fi scoase de sub tensiune;
- In portiunile in care pe acelasi traseu exista si alte retele subterane,conducele de alimentare cu apa si canalizare se vor amplasa conf. SR 8591/97.
- Prezentul desen se citeşte impreuna cu:
  - detalii de camine;
  - profile longitudinale;
  - detalii tip;
  - detalii de traversari.

CLASA DE IMPORTANTA (conf. STAS 10100/0-75) C  
 CLASA DE CONSTRUCTIE (conf. P 100-2004) III  
 CLASA DE CONSTRUCTIE (conf. HG 766/1997- Norme privind stabilirea categoriei de importanta a constructiilor) - C

**LEGENDA**

- LIMITA UAT HORODNICENI
- STATIE DE EPURARE EXISTENTA
- STATII DE POMPARE APA UZATA EXISTENTE
- CAMIN BRANSAMENT ACET EXISTENT
- INMAGAZINARE EXISTENTA
- RETEA DE APA SI APA UZATA EXISTENTA
- STATII DE POMPARE APA UZATA PROPUSE
- RETELE DE APA SI APA UZATA PROPUSE

**TRAPEZ scara 1 : 25 000**

- L - 35 - 17 - A - D
- L - 35 - 17 - C - B
- L - 35 - 17 - A - C

