



**ROMÂNIA**  
**JUDEȚUL SUCEAVA**  
**COMUNA HORODNICENI**  
Tel/Fax: 0230-545736/0230-573642  
E-mail: primariahorodniceni@yahoo.com  
<https://comunahorodnicenisv.ro/>



**EXTRAS privind**  
**AUTORIZATIA DE CONSTRUIRE**  
**NR. 19 DIN DATA DE 12.07.2023**

Titlul autorizatiei : CONSTRUIRE LOCUINTA, ANEXE, GARAJ,

Nume beneficiar : POP ROBERT MIHAI

P.O.T. : - 14,51.

C.U.T. : - 0,14.

Retragerile constructiilor de la limitele de proprietate : -1,00 m,

Suprafata construita la sol: - 94,38 mp,

Suprafata construita desfasurata, Sd : -94,38 mp

Regim de înălțime, înălțime cornișă, înălțime max.: P, Hmax=- 6.00 m

Avizul autoritatii competente in domeniul protejarii patrimoniului cultural : -

Avizul autoritatii competente in domeniul protejarii mediului : -

Se anexeaza : plan situatie, plan fatade

Intocmit  
Bădărău Gabriela Cristina



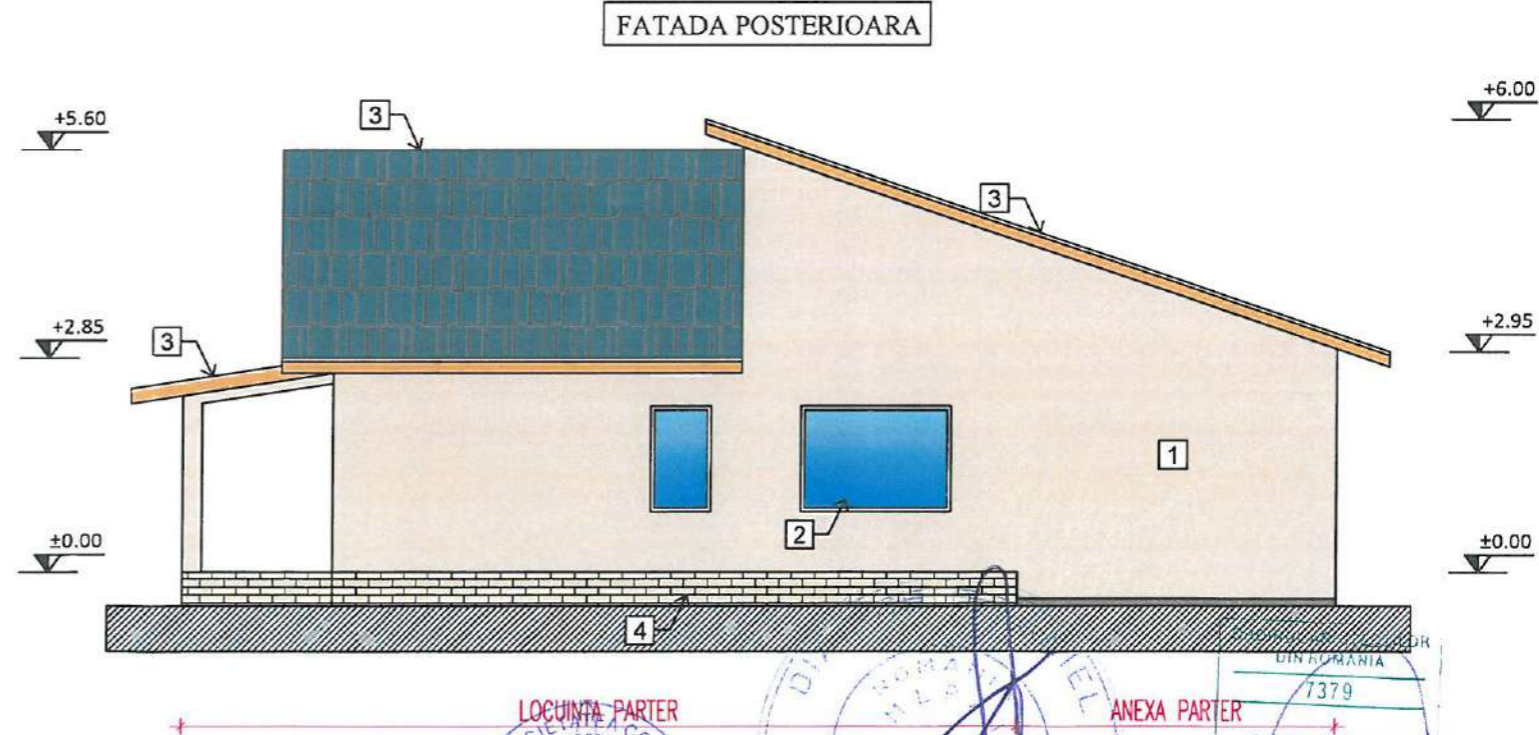
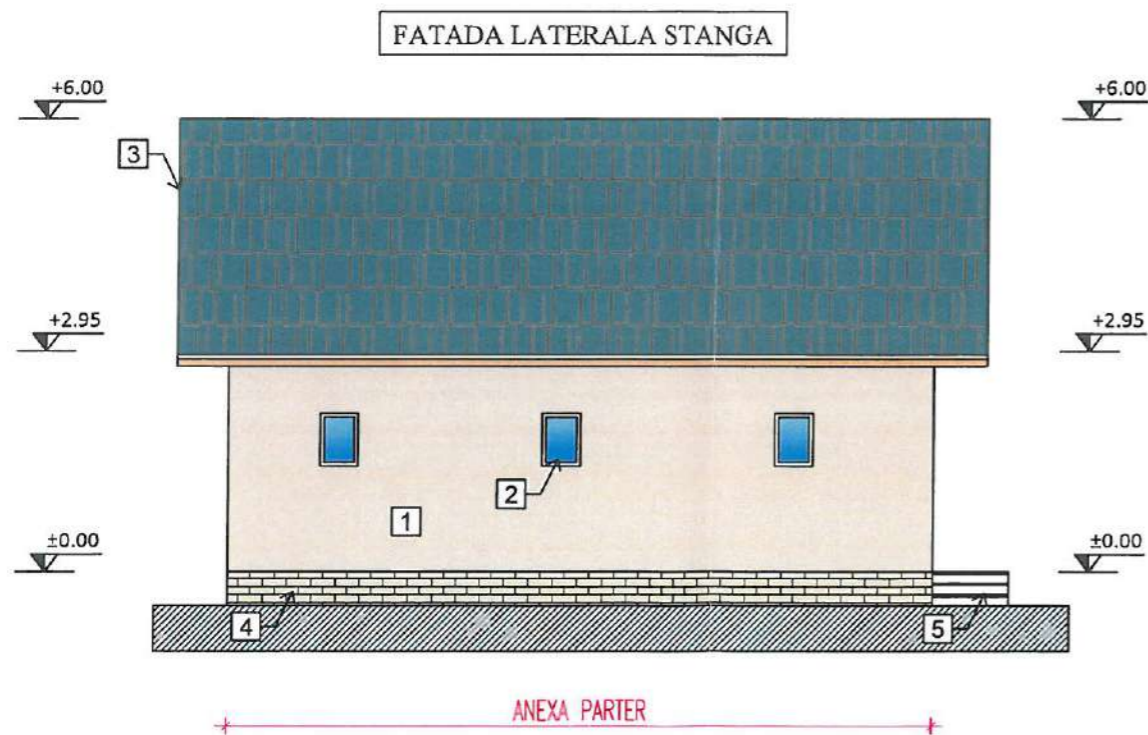
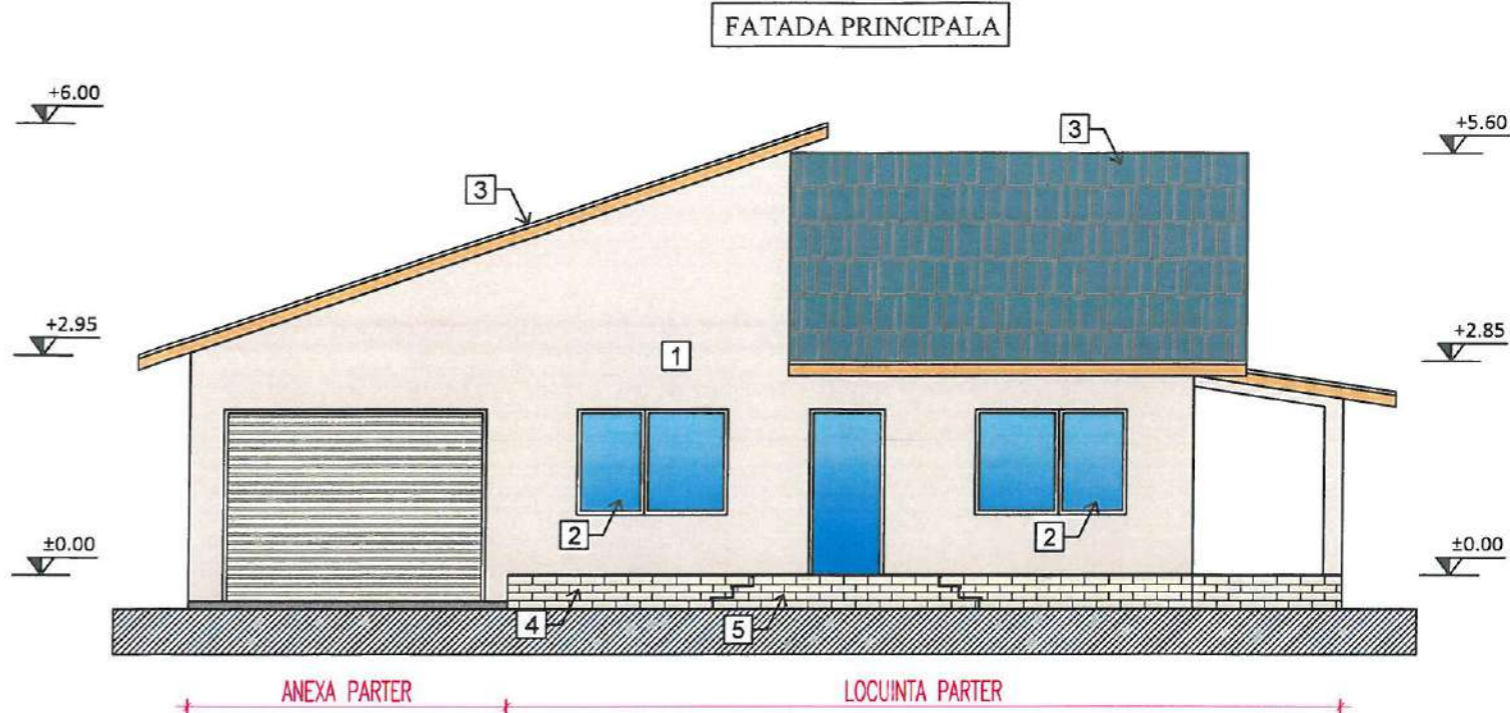
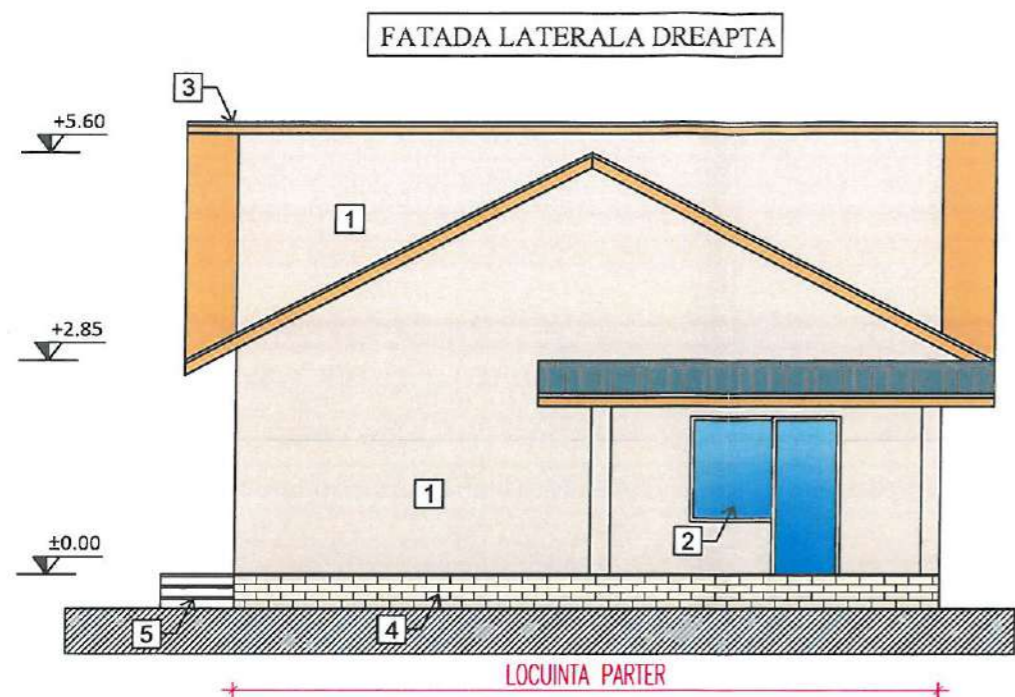

- LEGENDA:**
1. Termosistem cu tencuiala decorativa alba
  2. Tamplarie din PVC cu geam termopan
  3. Invelitoare din tabla tip tigla
  4. Soclu placat cu piatra naturala
  5. Trepte din beton placate cu gresie antiderapanta

19 12.07.2023

Verificator proiect expert	Semnatura	Cerinta	Referat de verificator nr.	Expertiza tehnica nr.		
Proiectant General	Proiectant de specialitate Arhitectura		Beneficiar	POP ROBERT - MIHAI		
<b>D/C CONSULTING</b>		S.C. ANDI-PROIECT S.R.L.				
S.C. DARIL CONSULTING S.R.L. Str. Vasile Clurea, nr. 31A, mun. Falticeni, jud. Suceava			Nume Proiect	CONSTRUIRE LOCUINTA, ANEXE, GARAJ, SITUATA IN SATUL BOTESTI, COMUNA HORODNICENI, JUDEUL SUCEAVA		
			Adresa	Sat Botesti, comuna Horodniceni, jud. Suceava		
Specificatie	Nume, prenume	Semnatura	Proiect nr:	Data	Faza	Scara
Sef proiect	Ing. Pelin Alexandru		ST36/2023	IUN 2023	D.T.A.C.	1:100
Sef. Pr.Arh.	Arh. Andrei Manolache		Nume planşa	LOCUINTA P; ANEXA P; FATADE		Nr. planşa
Proiectat	Arh. Andrei Manolache					A06
Desenat	Ing. Pelin Alexandru					