



ROMÂNIA
JUDEȚUL SUCEAVA
COMUNA HORODNICENI
Tel/Fax: 0230-545736/0230-573642
E-mail: primariahorodniceni@yahoo.com
<https://comunahorodnicenisv.ro/>



EXTRAS privind
AUTORIZATIA DE CONSTRUIRE
NR. 13 DIN DATA DE 11.05.2023

Titlul autorizatiei : CONSTRUIRE SOLAR,

Nume beneficiar : Aioanei Paul Întreprindere Individuală

P.O.T. : - 25,92.

C.U.T. : - 0,26.

Retragerile constructiilor de la limitele de proprietate : - 3.5 m,

Suprafata construita la sol: - 430 mp,

Suprafata construita desfasurata, Sd : -430 mp

Regim de înălțime, înălțime cornișă, înălțime max.: P, Hmax=- 4.30 m

Avizul autoritatii competente in domeniul protejarii patrimoniului cultural : -

Avizul autoritatii competente in domeniul protejarii mediului : -

Se anexeaza : plan situatie, plan fatade

Intocmit

Bădărău Gabriela Cristina

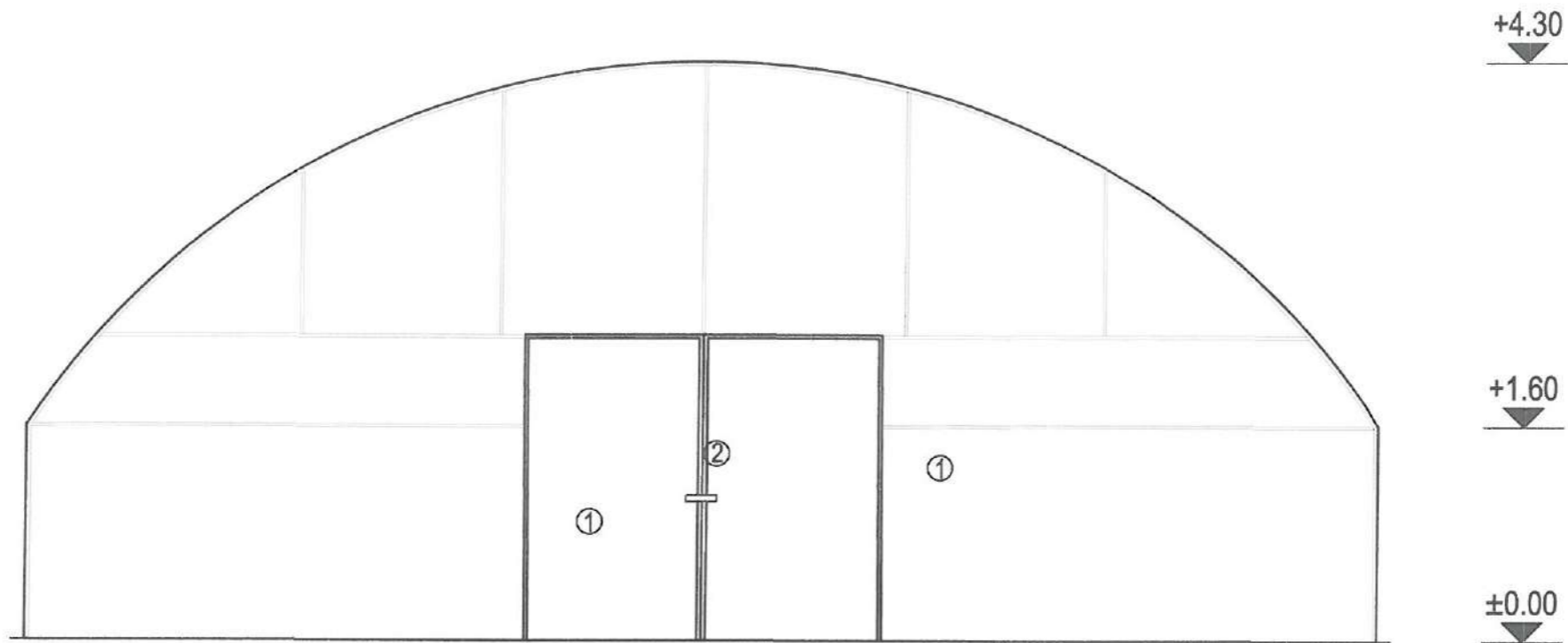

Legenda:

- ① Folie pentru solar din polietilenă
- ② Cadru metalic ușă

S.C. COMUNITATEA PRESTARI SERVICII S.R.L. FĂLTICENI
 R.C. J33 / 1640 / 1992 C.F. 2562099
 13.05.2023



Verificator				Referat nr.:	
Verificator/expert	Nume	Semnătura	Cerința	Referat / Expertiză nr. / Data	
S.C. COMUNITATEA PRESTĂRI SERVICII S.R.L. FĂLTICENI R.C. J33 / 1640 / 1992 C.F. 2562099				Beneficiar:	Aioanei Paul
Proiect nr.:					62/2023
Amplasament:	sat Brădățel, comuna Horodniceni, județ Suceava				
Titlu proiect:	Construire solar				FAZA: D.T.A.C.
Titlu planșă:	Fațadă principală				Planșa nr.:
					3
Director	Rusu Gheorghe		Scara:		
Șef proiect	Ing. Ciuntu Diana-A.		1:50		
Proiectat	Ing. Ciuntu Diana-A.		Data:		
Desenat	Stud. Arh. Rusu Ionuț		2023		

PLAN DE SITUAȚIE
Scara 1:500

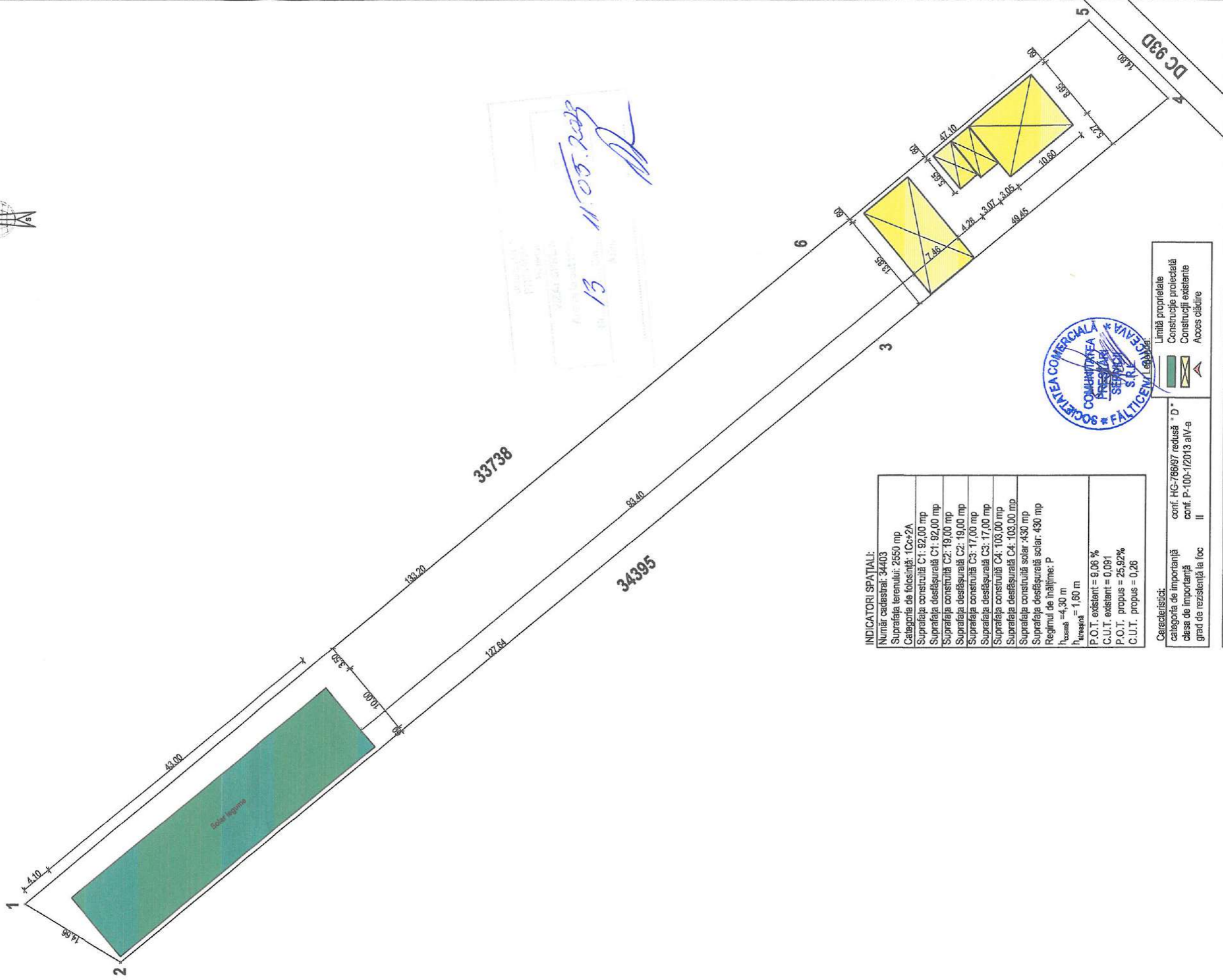
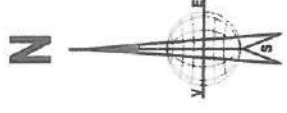

13 11.05.2023

INDICATORI SPAȚIALI:

Număr cadastral: 34403	Suprafața terenului: 2550 mp
Categorie de folosință: 1C+2A	Suprafața construită C1: 92,00 mp
Suprafața de destășurată C1: 92,00 mp	Suprafața construită C2: 19,00 mp
Suprafața de destășurată C2: 19,00 mp	Suprafața construită C3: 17,00 mp
Suprafața de destășurată C3: 17,00 mp	Suprafața construită C4: 103,00 mp
Suprafața de destășurată C4: 103,00 mp	Suprafața construită solar: 430 mp
Suprafața de destășurată solar: 430 mp	Regimul de înălțime: P
h _{maximă} = 4,30 m	h _{terrasină} = 1,60 m
P.O.T. existent = 9,06 %	C.U.T. existent = 0,091
P.O.T. propus = 25,92 %	C.U.T. propus = 0,26

Carecteristici:
 categoria de importanță conf. HG-766/97 redusă " D "
 clasa de importanță conf. P-100-1/2013 aliv-a
 grad de rezistență la foc II

Limită proprietate
 Construcție protectată
 Construcții existente
 Acces clădire



Verificator	Nume	Semnătura	Ceaiță	Referat nr.:
Verificator/expert				Referat / Expertiză nr. / Delta
S.C. COMUNIȚATEA PRESTĂRI SERVICII S.R.L. FĂLTICENI R.C. J33 / 1640 / 1992 C.F. 2562099				Beneficiar:
				Aloanei Paul
Specificație	Nume	Semnătura	Scara:	Amplasament: set Brădălel, comuna Horodniceni, județ Suceava
Director	Rusu Gheorghe		1:500	Titlu proiect: Construcție solar
Șef proiect	Ing. Ciuntu Diana-A.			
Proiectat	Ing. Ciuntu Diana-A.			
Deseinat	Stud. Ath. Rusu Ionuț		Data: 2023	Titlu planșă: Plan de situație
				Proiect nr.: 62/2023
				FAZA: D.T.A.C.
				Planșa nr.: 02