



**ROMÂNIA**  
**JUDEȚUL SUCEAVA**  
**COMUNA HORODNICENI**  
Tel/Fax: 0230-545736/0230-573642  
E-mail: primariahorodniceni@yahoo.com  
<https://comunahorodnicenisv.ro/>



**EXTRAS privind**  
**AUTORIZATIA DE CONSTRUIRE**  
**NR. 11 DIN DATA DE 03.05.2023**

Titlul autorizatiei : CONSTRUIRE LOCUINTA P+M,

Nume beneficiar : CIMBRU LIVIU - NICU

P.O.T. : - 26,93%,

C.U.T. : - 0.42%,

Retragerile constructiilor de la limitele de proprietate : - m,

Suprafata construita la sol: Sc : 113.47 mp,

Suprafata construita desfasurata, Sd : 237.91 mp

Regim de înălțime, înălțime cornișă, înălțime max.: P+M, Hmax=12 m

Avizul autoritatii competente in domeniul protejarii patrimoniului cultural : -

Avizul autoritatii competente in domeniul protejarii mediului : -

Se anexeaza : plan situatie, plan fatade

Intocmit

Bădărău Gabriela Cristina

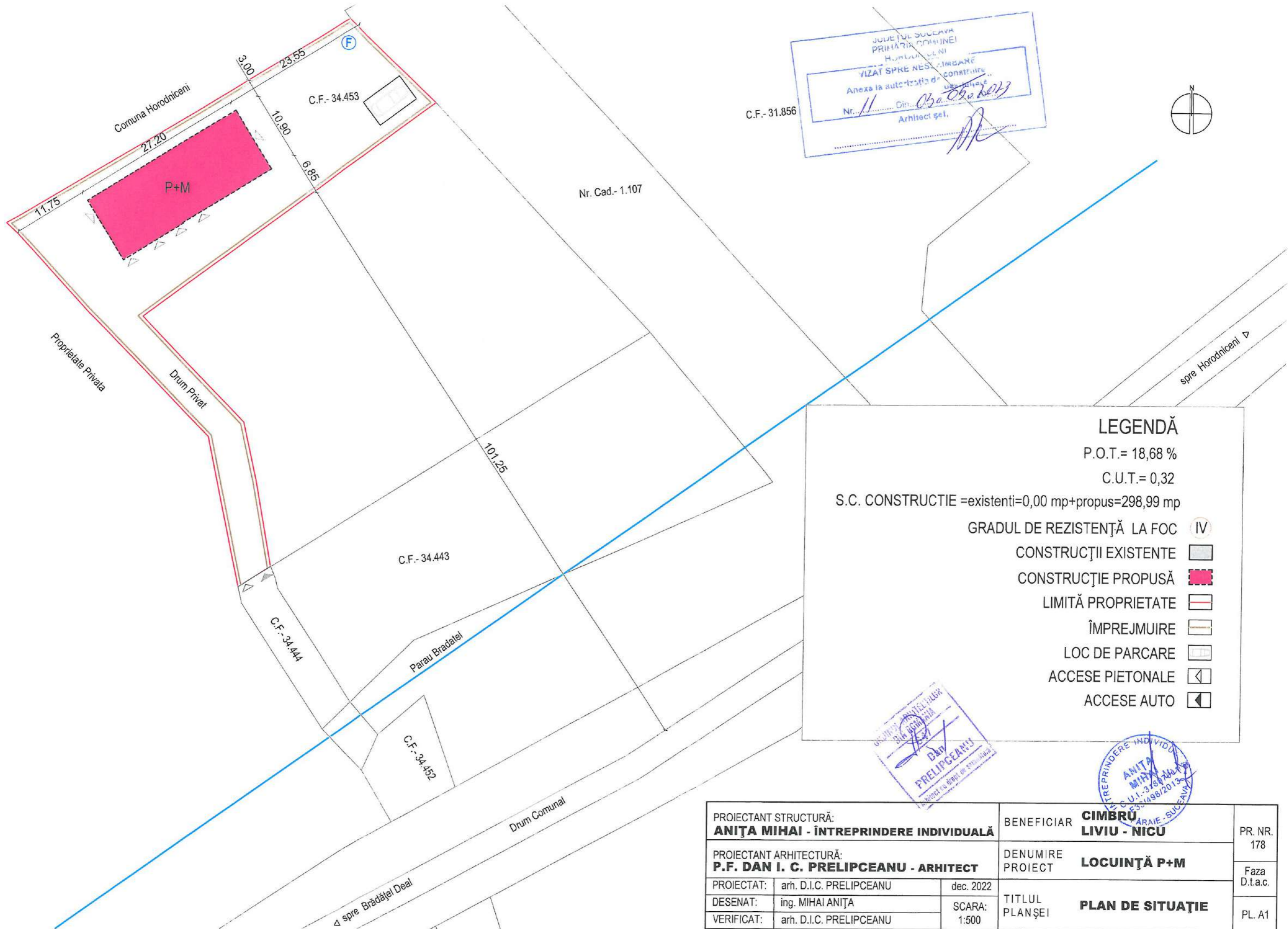

JUDEȚUL SUCEAVA  
 PRIMĂRIA COMUNEI  
 HORODNICENI  
 VIZAT SPRE NEȘI ÎMBĂCĂRE  
 Anexa la autorizația de construire  
 Nr. 11 Din 03.06.2023  
 Arhitect șef.

C.F.- 31.856



**LEGENDĂ**

P.O.T.= 18,68 %  
 C.U.T.= 0,32

S.C. CONSTRUCTIE =existenti=0,00 mp+propus=298,99 mp

GRADUL DE REZISTENȚĂ LA FOC IV

CONSTRUCȚII EXISTENTE

CONSTRUCȚIE PROPUȘĂ

LIMITĂ PROPRIETATE

ÎMPREJMUIRE

LOC DE PARCARE

ACCESSE PIETONALE

ACCESSE AUTO

UNIVERSITATEA DE ARHITECTURĂ  
 ȘCOALA NAȚIONALĂ DE ARHITECTURĂ  
 DAN PRELIPCEANU  
 Arhitect în cadrul de studiu

ÎNȚEPRINDERE INDIVIDUALĂ  
 ANIȚA MIHAI  
 C.U.I.- 378744198  
 F.551498/2013  
 SUCEAVA

PROIECTANT STRUCTURĂ: <b>ANIȚA MIHAI - ÎNȚEPRINDERE INDIVIDUALĂ</b>		BENEFICIAR <b>CIMBRU LIVIU - NICU</b>	PR. NR. 178
PROIECTANT ARHITECTURĂ: <b>P.F. DAN I. C. PRELIPCEANU - ARHITECT</b>		DENUMIRE PROIECT <b>LOCUIȚĂ P+M</b>	Faza D.t.a.c.
PROIECTAT:	arh. D.I.C. PRELIPCEANU	dec. 2022	TITLUL PLANȘEI <b>PLAN DE SITUAȚIE</b>
DESENAT:	ing. MIHAI ANIȚA	SCARA: 1:500	
VERIFICAT:	arh. D.I.C. PRELIPCEANU		
			PL. A1



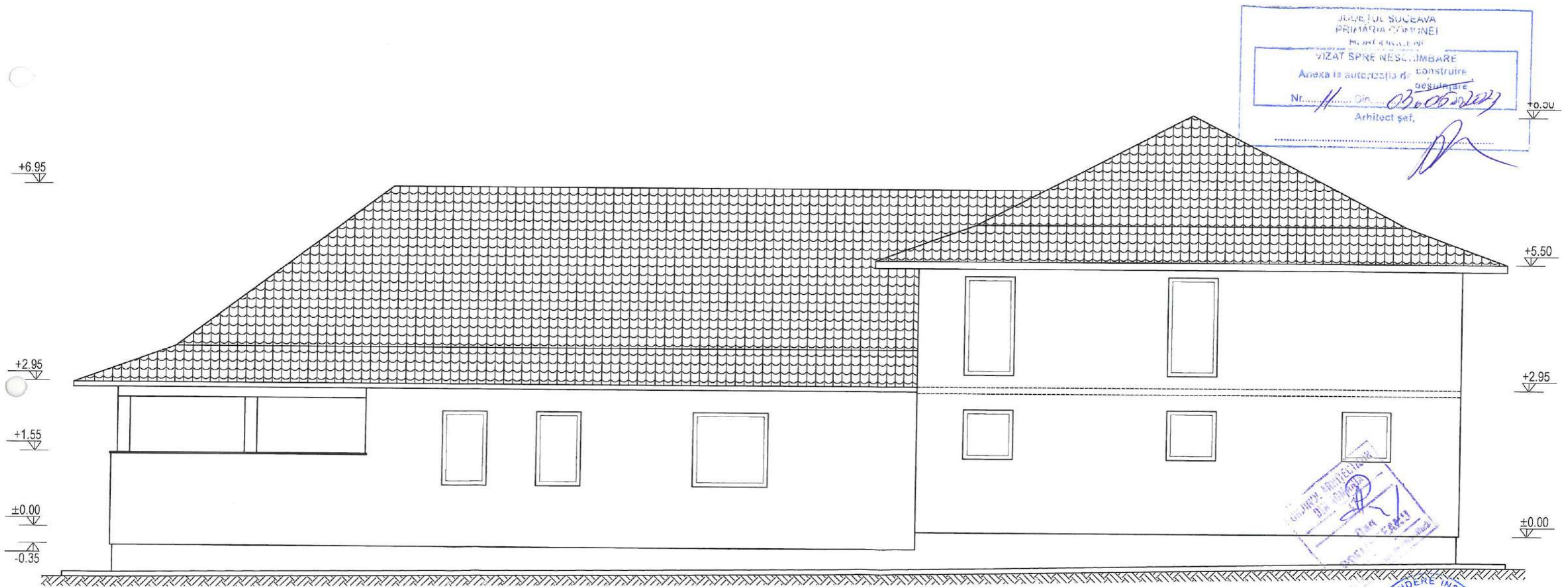

FAJADĂ POSTERIOARĂ

- LEGENDĂ:
1. ELEVATIE - TENCUALĂ DECORATIVĂ - PIATRA NATURALĂ
  2. TERMOISOLAMENT CU TENCUALĂ DECORATIVĂ - CULOAREA ALB
  3. TĂMPLERIE PVC - CULOAREA MARO
  4. ÎNVELITOARE DIN TABLĂ - CULOAREA NEGRU

PROIECTANT STRUCTURĂ: <b>ANIȚA MIHAI - ÎNȚREPRINDERE INDIVIDUALĂ</b>		BENEFICIAR <b>CIMBRU LIVIU - NICU</b>	PR. NR. 178
PROIECTANT ARHITECTURĂ: <b>P.F. DAN I. C. PRELIPCEANU - ARHITECT</b>		DENUMIRE PROIECT <b>LOCUIȚĂ P+M</b>	Faza D.t.a.c.
PROIECTAT: arh. D.I.C. PRELIPCEANU	dec. 2022	TITLUL PLANȘEI <b>FAJADĂ POSTERIOARĂ</b>	PL. A9
DESENAT: ing. MIHAI ANIȚA	SCARA: 1:70		
VERIFICAT: arh. D.I.C. PRELIPCEANU			



+8.50

+5.50

+2.95

±0.00

JUDEȚUL SUCEAVA  
 PRIMĂRIA COMUNEI  
 VIZAT SPRE NESUSȚINĂRE  
 Anexa la autorizația de construire  
 Nr. 11 Din 05.12.2022  
 Arhitect șef.

+6.95

ARHITECT  
 DAN I. C. PRELIPCEANU  
 CUIAȘI 103/2013

+2.95

+1.55

±0.00

-0.35



FAȚADĂ PRINCIPALĂ

- LEGENDĂ:
- 1 ELEVATIE - TENCUIALĂ DECORATIVĂ - PIATRĂ NATURALĂ
  - 2 TERMOSISTEM CU TENCUIALĂ DECORATIVĂ - CULOAREA ALB
  - 3 TĂMLĂRIE PVC - CULOAREA MARU
  - 4 ÎNVELITOARE DIN TABLĂ - CULOAREA NEGRU

ÎNȚEPRINDERE INDIVIDUALĂ  
 ANIȚA MIHAI  
 CUIAȘI 103/2013

PROIECTANT STRUCTURĂ: <b>ANIȚA MIHAI - ÎNȚEPRINDERE INDIVIDUALĂ</b>		BENEFICIAR: <b>CIMBRU LIVIU - NICU</b>	PR. NR. 178
PROIECTANT ARHITECTURĂ: <b>P.F. DAN I. C. PRELIPCEANU - ARHITECT</b>		DENUMIRE PROIECT: <b>LOCUINȚĂ P+M</b>	Faza D.t.a.c.
PROIECTAT: arh. D.I.C. PRELIPCEANU	dec. 2022	TITLUL PLANȘEI: <b>FAȚADĂ PRINCIPALĂ</b>	PL. A6
DESENAT: ing. MIHAI ANIȚA	SCARA: 1:70		
VERIFICAT: arh. D.I.C. PRELIPCEANU			